

1 CIRCULAÇÃO SOCIAL - ALA ESQUERDA - PLANTA DE ARQUITETURA
ESCALA 1:50

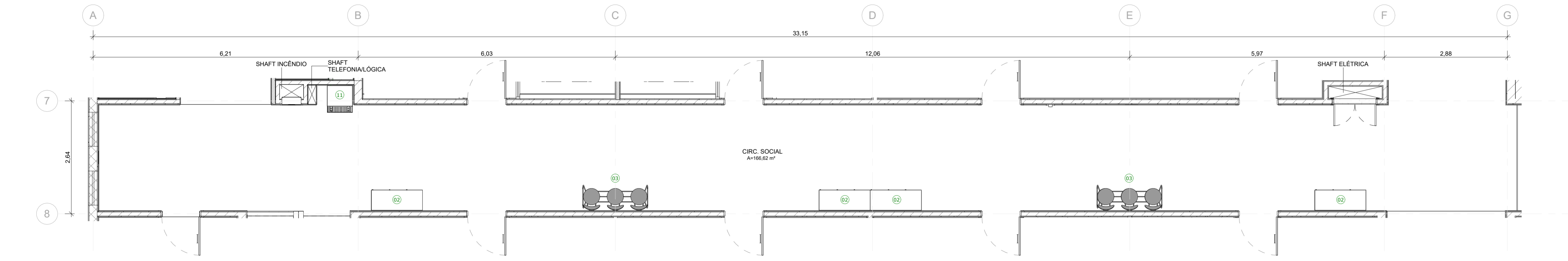

2 CIRCULAÇÃO SOCIAL - ALA ESQUERDA - PLANTA DE LAYOUT
ESCALA 1:50

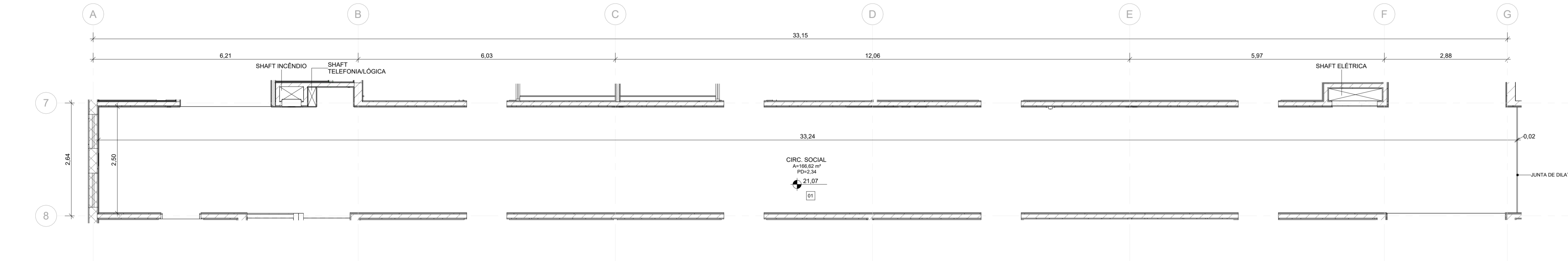

3 CIRCULAÇÃO SOCIAL - ALA ESQUERDA - PLANTA DE PISO
ESCALA 1:50

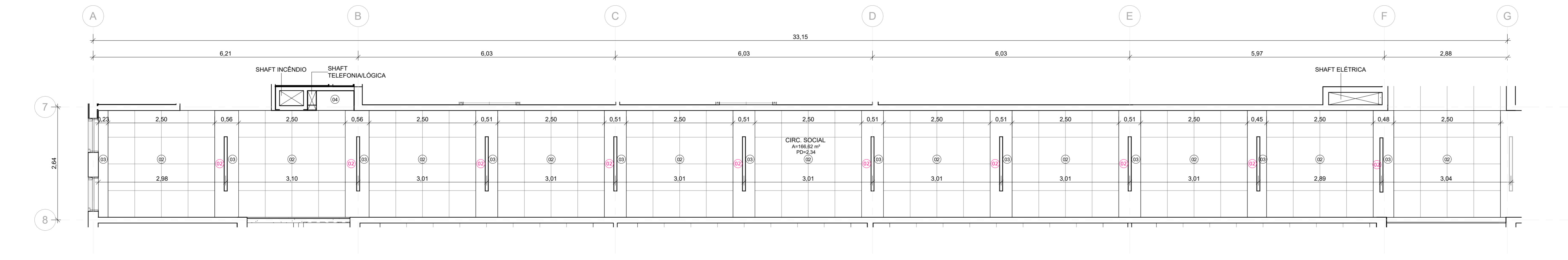

4 CIRCULAÇÃO SOCIAL - ALA ESQUERDA - PLANTA DE TETO
ESCALA 1:50

LEGENDA DE ÍCONES			
00 PISO	00 GUARDA-CORPO	00 EQUIPAMENTO ESPECIAL	00 EQUIPAMENTO HIDRÁULICO
00 PAREDE	00 EQUIPAMENTO ESPECIAL	00 EQUIPAMENTO ESPECIAL	00 EQUIPAMENTO ESPECIAL
00 TETO	00 EQUIPAMENTO ESPECIAL	00 EQUIPAMENTO ESPECIAL	00 EQUIPAMENTO ESPECIAL
00 FECHAMENTO	00 LUMINÁRIA	00 EQUIPAMENTO ESPECIAL	00 EQUIPAMENTO ESPECIAL
00 PORTA	00 MOBILIÁRIO	00 EQUIPAMENTO ESPECIAL	00 EQUIPAMENTO ESPECIAL
00 JANELA	00 EQUIPAMENTO ESPECIAL	00 EQUIPAMENTO ESPECIAL	00 EQUIPAMENTO ESPECIAL
NOME DA PRANCHA Nº DO DESENHO NA PRANCHA			

CIRCULAÇÃO PRINCIPAL - LEGENDA DE LUMINÁRIAS			
Nº	DESCRIÇÃO	QUANT.	
02	LUMINÁRIA TIPO DE EMBUTIR FABRICADA EM AÇO GALVANIZADO COM PINTURA ELETROSTÁTICA NA COR BRANCA, REFLETOR DE ALUMÍNIO DE ALTO BRILHO E DIFUSOR TRANSLÚCIDO. REFERÊNCIA: LUMA LTD-4600-EG/C120-2LED18-LEI11, MONTADA COM 02 LAMPADAS TUBOLED T8 18W 1850lm 4000K, REFERÊNCIA OSRAM, OU SIMILAR	21	

CIRCULAÇÃO SOCIAL ALA ESQUERDA - LEGENDA DE MOBILIÁRIO			
Nº	DESCRIÇÃO	QUANT.	
02	LOCKER COM CORPO PRODUZIDOS EM MDP, e=18mm, COM REVESTIMENTO EM LAMINADO MELAMÍNICO BP NA COR CARVALHO PRATA, PÉS METÁLICOS EM AÇO COM PINTURA EPOXI NA COR PRETO, ORD1212, DA BORTOLINI OU SIMILAR, E 12 PORTAS PARA LOCKER EM MDP, e=18mm, COM REVESTIMENTO EM LAMINADO MELAMÍNICO BP NA COR ARGILA TX, CINZA TX, AZUL E CINZA SERENO, COM FECHADURA EMBUTIDA COM PUXADOR, ORD3036, DA BORTOLINI OU SIMILAR	4	
03	LONGARINA 3 LUGARES, COM ASSENTO EM BASE DE COMPENSADO COM ESPUMA REVESTIDO COM LAMINADO VINÍLICO NA COR VIENA 4618, ENCOSTO EM MADEIRA COMPENSADA MULTILAMINADA, FIXAÇÃO DA ESTRUTURA CONTÍNUA EM AÇO TREFILADO REDONDO Ø15,87mm, ATRAVÉS DE PARAFUSOS PARA MADEIRA, EM PINTURA ELETROSTÁTICA AUTOMATIZADA EM EPOXI-PO NA COR PRETO FOSCO, COM PRE TRATAMENTO ANTI-FERRUGINOSO, MODELO DO 3 LUGARES, DA TETO OU SIMILAR	2	
11	BEBEDOURO INDUSTRIAL 25 LITROS	1	

CIRCULAÇÃO PRINCIPAL - LEGENDA DE PISO			
Nº	DESCRIÇÃO	COMP	ÁREA
01	REVESTIMENTO AUTONIVELANTE EM URETANO, COM PROPRIEDADES ANTIBACTERIANAS, e=4mm, PINTURA MULTICAMADAS UTILIZANDO AGREGADO NATURAL DECORATIVO, LINHA ENDURIT AN E AQ NATURAL DECOR, DA POLIPOISO OU SIMILAR, COM CAMADA DE VERNIZ EPOXI E VERNIZ PU, LINHA POLISEAL, DA POLIPOISO OU SIMILAR, COM RE RETIRADA DO PISO PAVIFLEX EXISTENTE	116,61	248,88 m²

CIRCULAÇÃO PRINCIPAL - LEGENDA DE PAREDES			
Nº	DESCRIÇÃO	COMP	ÁREA
01	PINTURA COM TINTA ACRILICA NA COR SAMOVAR SILVER, COD.: SW6233, LINHA METALATEX SUPERLAVAVEL FOSCO, DA SHERWIN WILLIAMS OU SIMILAR	116,61	248,88 m²
03	PAPEL DE PAREDE EM ADESIVO VINILICO LAMINADO RESISTENTE A AGUA REF.: N677121, LINHA ABSTRATO, DA PAPEL NA PAREDE OU SIMILAR	5,04	12,48 m²
04	PINTURA COM TINTA ACRILICA NA COR RESTFUL, COD.: SW6458, LINHA METALATEX SUPERLAVAVEL FOSCO, DA SHERWIN WILLIAMS OU SIMILAR	4,96	15,39 m²

CIRCULAÇÃO PRINCIPAL - LEGENDA DE TETO			
Nº	DESCRIÇÃO	COMP	ÁREA
02	FORRO EM GESSO ACARTONADO REMOVÍVEL, REVESTIMENTO VINILICO LISO, 625x625x5 5mm, ow ≥ C, NRC ≥ 0,60, COR BRANCO PURO, ESTRUTURA DE AÇO GALVANIZADO, KNAUF TECHINFORRO FGR, PERFIL T, DA KNAUF OU SIMILAR	137,51	137,51 m²
03	FORRO EM CHAPA DE GESSO ACARTONADO LISO, e=12,5mm, NA COR BRANCO PURO, ESTRUTURA DE AÇO GALVANIZADO, LINHA FORRELEVE, DA KNAUF OU SIMILAR	28,35	28,35 m²
04	FORRO EM CHAPA DE GESSO ACARTONADO LISO, e=12,5mm, NA COR BRANCO PURO, ESTRUTURA DE AÇO GALVANIZADO, LINHA FORRELEVE, DA KNAUF OU SIMILAR, COM PINTURA ACRILICA RESTFUL, COD.: SW6458, DA SHERWIN WILLIAMS OU SIMILAR	0,81	0,81 m²

CIRCULAÇÃO PRINCIPAL - LEGENDA DE FECHAMENTOS			
Nº	DESCRIÇÃO	COMPRIMENTO	ÁREA
04	FECHAMENTO EM GESSO ACARTONADO COM PINTURA COM TINTA ACRILICA NA COR SAMOVAR SILVER, COD.: SW6233, LINHA METALATEX SUPERLAVAVEL FOSCO, DA SHERWIN WILLIAMS OU SIMILAR	2,14	2,39 m²
05	FECHAMENTO EM GESSO ACARTONADO COM PINTURA COM TINTA ACRILICA NA COR RESTFUL, COD.: SW6458, LINHA METALATEX SUPERLAVAVEL FOSCO, DA SHERWIN WILLIAMS OU SIMILAR	0,94	2,71 m²

CIRCULAÇÃO PRINCIPAL - LEGENDA DE PORTAS			
Nº	DESCRIÇÃO	LARGURA	ALTURA
P07	PORTA EXISTENTE EM COMPENSADO COM APLICAÇÃO DE ACABAMENTO EM LAMINADO MELAMÍNICO, NA COR PRATTAN TX, DA FORMICA OU SIMILAR, COM ADUELA EM MADEIRA, COM PINTURA NA COR BRANCO	1,00	2,10

CIRCULAÇÃO PRINCIPAL - LEGENDA DE JANELAS			
Nº	DESCRIÇÃO	LARGURA	ALTURA
J01	JANELA EM VIDRO FLOAT, e=5mm, E PERFIS EM ALUMÍNIO ANODIZADO FOSCO COM PINTURA ELETROSTÁTICA, NA COR PRETA, Ø1 MÓDULO, DA METALPRIM OU SIMILAR	0,80	1,00

NOTAS
1. AS MEDIDAS DEVEM SER CONFERIDAS NO LOCAL ANTES DE EXECUTAR A OBRA;
2. PARA MELHOR COMPRENSÃO DOS ÍCONES E LEGENDAS, AS PRANCHAS DEVEM SER IMPRESSAS COLORIDAS.

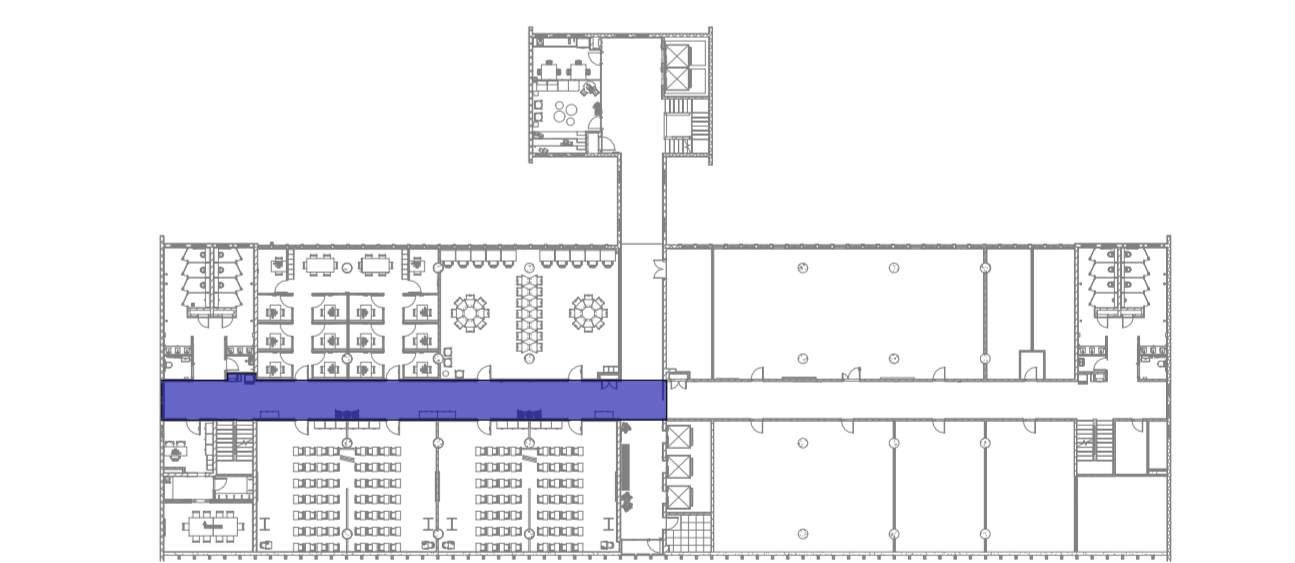

ÁREA DE INTERVENÇÃO - CIRC. SOCIAL ALA ESQUERDA
ESCALA 1:500

I	Revisão conforme relatório de avaliação de 25/08/23	25/09/23
H	Inserção do código Flocruz	15/08/23
G	Revisão conforme relatório de avaliação de 30/11/22	06/03/23
F	Revisão para correção de dados de cambio, moeda de área de intervenção, sentido de abertura de janelas, cotas, tabelas e remoção das fachadas ventiladas.	01/11/22
E	Revisão conforme relatório de avaliação de 03/10/22	24/10/22
D	Revisão conforme alterações na arquitetura e complementares	22/09/22
C	Revisão conforme relatório de avaliação de 04/07/22	06/07/22
REV.	DESCRIÇÃO	DATA

Ministério da Saúde FIOCRUZ Fundação Oswaldo Cruz		PROJETO UNIDADE PRÉDIO SEDE CAMPUS MARÉ COGIC	
OBJETIVO REFORMA	MARÉ	SETOR EDIFICAÇÃO	
Nº PRÉDIO 143	Nº DA META 2022.05.16.02	O.E./O.R. 2021-015	CÓDIGO DA PRANCHA - GED DES-P06-PE-ARQ-013-143-N06-403-R08
Tipo de Projeto/Subtipo de Projeto ARQUITETURA	PROJETO EXECUTIVO		
TÍTULO DA PRANCHA ÁREAS COMUNS - CIRC. SOCIAL - ALA ESQ. - PLANTAS DE ARQ., LAYOUT, PISO E TETO REFLET.	DATA 18/05/22		
COORDENADOR DA META CELSO GIRAFÁ	RESPONSÁVEL TÉCNICO CELSO GIRAFÁ	CREACIAU CAU-RAJ190-1	ARTIRRT Como indicado
EQUIPE ADRIANA PRIMO, FILIPE CHILE E RAFAEL BASTOS	CÓDIGO DA PRANCHA - FIOCRUZ A143A229A		